

**FORMATO EUROPEO  
PER IL CURRICULUM  
VITAE**

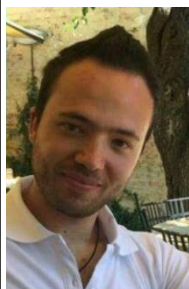

**INFORMAZIONI PERSONALI**

Nome	<b>BRUNI MATTEO</b>
Indirizzo	<b>VIA FILIPPO TURATI N°14/1- MONTANINO FRAZ .REGGELLO (FI)</b>
Telefono	<b>+39 055863403, +39 393 0877109</b>
E-mail	<b>brunimatteo@hotmail.it</b>
Nazionalità	Italiana
Data di nascita	24 Ottobre 1990

**ESPERIENZA LAVORATIVA**

Dal Gennaio 2014 ad oggi

Magazziniere specializzato presso azienda settore parafarmaceutico/alimentare Steve Jones Pharma srl, Via Vittorio Alfieri, 8 - 50019 Sesto Fiorentino (Fi) con le seguenti mansioni:

- Gestione del magazzino e della logistica aziendale
- Elaborazione documenti di trasporto mediante software gestionale;
- Movimentazione interna delle merci con sistemazione nelle apposite aree;
- Operazioni carico/scarico merce attraverso l'utilizzo di trans pallet elettrici;
- Preparazioni ordini per i clienti;
- Controllo delle merci in entrata e relativo carico tramite software gestionale

Dal Settembre 2010 a  
Settembre 2012

Tirocinante perito tecnico agrario presso studio agronomico AGRIDEA, Via Znojmo, 58 - 50065 Pontassieve (Fi) con le seguenti mansioni:

- Supporto a progetti ARTEA, ATC, PROVINCE;
- Perizie estimative sulle produzioni agricole;
- Valutazioni sulla tipologia ed entità dei danni da selvaggina sulle colture agricole;
- Analisi tecnica dei rilievi svolti;
- Utilizzo di strumenti GIS applicati alle attività sopra esposte (ArcView);
- Inserimento dati;
- Utilizzo di sistemi informativi per la produzione di documenti catastali;
- Elaborazione cartografica e digitalizzazione con l'ausilio di programmi GIS;
- Controlli di campo nell'ambito dei contributi comunitari (es.Vendemmia Verde);
- Svolgimento delle operazioni relative al campo dei controlli OCM vigneti;
- Inserimento dati relativi ai suddetti rilievi;
- Preparazione materiale cartografico utilizzato come supporto ai controlli

integrati;

- Attività di gestione relativa ai controlli sulla Condizionalità: preparazione materiale per i rilievi in campo mediante l'accesso al sito di Artea (DUA, domande presentate dalle aziende agricole) e all'Anagrafe Zootecnica Nazionale (BDN);
- Fotointerpretazione nell'ambito dei controlli sui seminativi (PSR Regione Toscana) mediante l'ausilio d'immagini satellitari e/o ortofoto aggiornate all'anno corrente.

## ISTRUZIONE E FORMAZIONE

Novembre 2012 conseguita l'abilitazione alla libera professione di perito agrario con votazione di 96/100

A.S 2009/2010 conseguito il diploma di scuola media superiore di perito tecnico agrario presso Istituto Tecnico Agrario Firenze (ITAGR) con votazione di 64/100.

## ATTESTATI E QUALIFICHE

Attestato di formazione sulla sicurezza sul lavoro in attività a rischio medio rilasciato da Confartigianato Firenze in corso di validità.

Attestato HACCP complesso rilasciato da Confartigianato in corso di validità.

Attestato relativo al "Corso di micologia finalizzato alla prevenzione sanitaria e tutela ambientale", rilasciato dall'Azienda Sanitaria di Firenze – Ispettorato Micologico (2009).

Attestato di partecipazione al progetto R.A.C.E.S. (Raising Awareness on Climatechange and Energy Saving) Azione 3, attività Actionresearch Progetto finanziato dalla C.E, Programma Life+ (2009).

## ALTRA LINGUA

**INGLESE** Livello A1

## CAPACITÀ E COMPETENZE TECNICHE

Ottima capacità di utilizzo del sistema operativo Windows e del pacchetto Office (Excell, Word, Power Point).

Ottima capacità di utilizzo degli strumenti di navigazione, dei social network e della posta elettronica/fax.

Utilizzo del Software gestionale di magazzino Teamsystem.

Conoscenza media di programmi e software per inserimento dati su rilievi effettuati in campo.

## PATENTE O PATENTI

Patente di guida Categoria B (Automunito).

Disponibilità immediata.

Autorizzo il trattamento dei miei dati personali ai sensi del Decreto Legislativo 30 giugno 2003, n. 196 "Codice in materia di protezione dei dati personali".

## DATA E FIRMA

01 MAGGIO 2021

